PORT ISLAND

by CORDIA

powierzchnia:	piętro:	2	etap:	1
38,47 m²	liczba pokoi:	2	budynek:	BAY

CORDIA

Apartament: 1.3.4

1	Salon z aneksem	18,19 m²
2	Sypialnia	11,91 m²
3	Łazienka	4,22 m²
4	Hol	4,15 m²
	Powierzchnia rozliczeniowa	**38,47 m²**
	Powierzchnia użytkowa	**38,47 m²**
	Balkon	30,48 m²

Położenie na kondygnacji

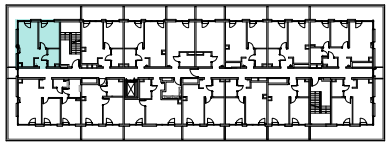

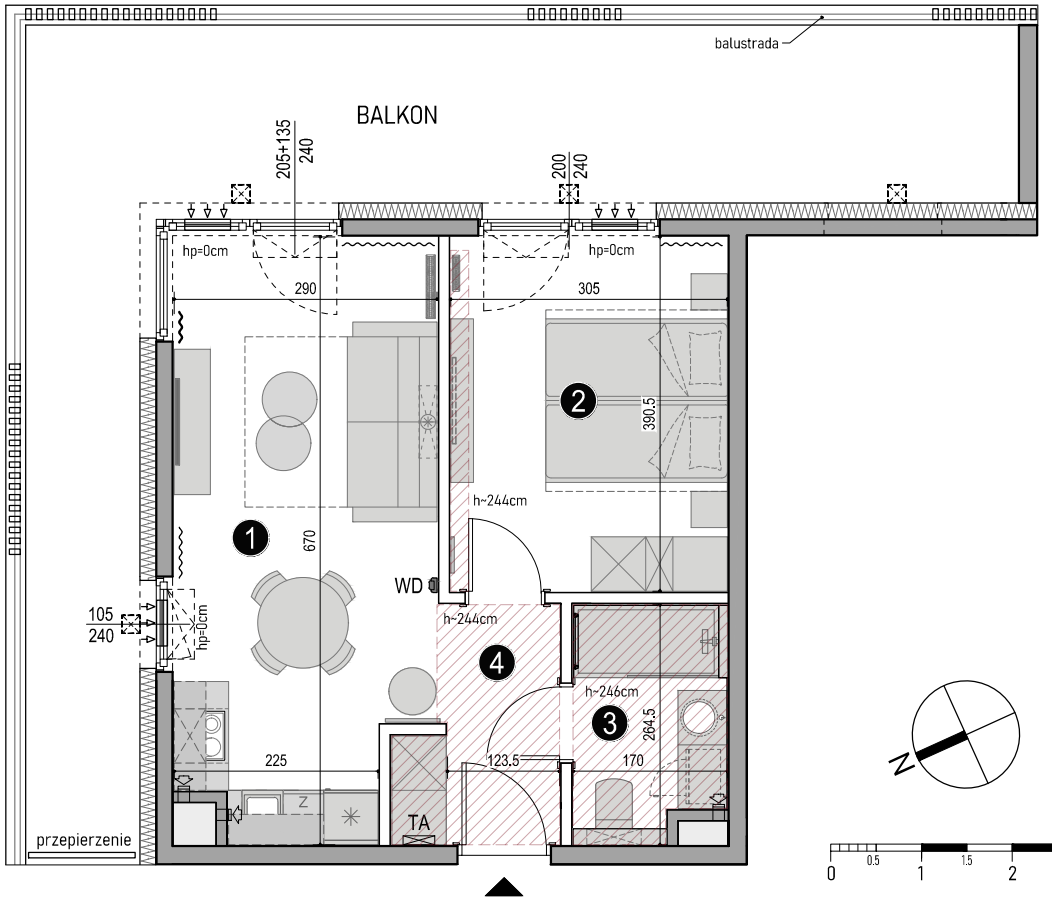

LEGENDA

- ściany niedemontowalne
- ściany działowe
- klimatyzator pokojowy
- grzejnik pokojowy
- grzejnik łazienkowy
- szafki w aneksie kuchennym
- półki w aneksie kuchennym
- TA — tablica elektryczna
- WD — wideodomofon
- nawietrzak okienny
- zasłony pokojowe
- oświetlenie górne
- lamele pionowe elewacyjne
- wentylacja
- obszar obniżonego sufitu podwieszanego
- wejście do apartamentu

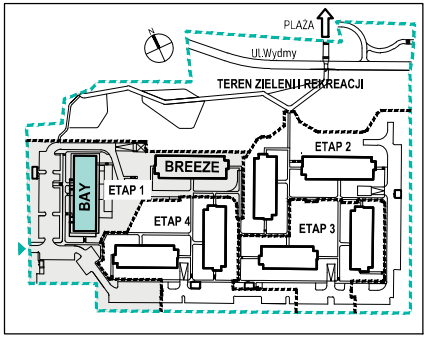

Karta ma jedynie znaczenie poglądowe i przedstawia przykładową aranżację lokalu. Mogą wystąpić różnice wymiarów i usytuowania elementów powstałe w trakcie realizacji prac budowlanych. Wymiary pomieszczeń, lokalizację przyborów sanitarnych, rozmieszczenie punktów instalacyjnych itp. podano zgodnie z projektem wykonawczym. Podstawą obliczenia ceny lokalu jest powierzchnia rozliczeniowa. Powierzchnia użytkowa lokalu i powierzchnia rozliczeniowa lokalu są obliczane w metrach kwadratowych z dokładnością do dwóch miejsc po przecinku. Przedstawiona aranżacja ma charakter wyłącznie przykładowy, w szczególności jedynie przykładowe - i nie wchodzące w skład oferty oraz wykończenia zbywanego lokalu są elementy aranżacyjne (meble ruchome, elementy dekoracyjne, ozdoby itp.). Podane na karcie wymiary pomieszczeń są poglądowe, wskazano je zgodnie z projektem wykonawczym, w świetle pionowych przegród (ścian) w stanie surowym (ale z uwzględnieniem tynków o grubości 1,5 cm). Karta nie stanowi publicznego zapewnienia Dewelopera co do właściwości lokalu.